

Software für Handels- und Reparaturbetriebe

- Motorgeräte
- Landmaschinen
- Baumaschinen
- Kärcher Center
- Werksvertretungen
- Kommunaltechnik
- Industriebedarf
- Elektrogeräte
- Werkzeuge
- Zweiräder
- Autoteile
- Boote

SEWIGA
Software-Team

www.sewiga.de

WinMLB – neue Funktionalitäten in Version 5.5

- **Stammdaten Artikel / Lohn- Dienstleistungen:** Hinterlegung von speziellen Verkaufstexten (graphisch gestaltbar analog Textbausteinen) sind möglich und werden in ANG / AUF / REP gedruckt
- **ANG / ARRG / ARREP / ARGUT:** Sortierung im Browser geändert. Bei Suche nach Kunden-Nr., Suchname oder Serien-Nr. (Archiv Reparaturrechnungen) stehen die neuesten Belege oben
- **AUF / ANG / REP:** Sprung vom Auftragskopf mit F8 in die Kundendatei – die Änderung / Aktualisierung des Kundensuchnamens ist jetzt möglich
- **Reparaturabwicklung:** Interne Aufträge auf „Kundenmaschinen“
 - Berechnung zum mittleren oder letzten EK
 - wird in der Maschinen-Historie als Kosten angezeigt
 - interne Belegnummerierung (eigener Nummernkreis)
 - keine Forderungsstellung an Kunden
 - keine DATEV-Verbuchung

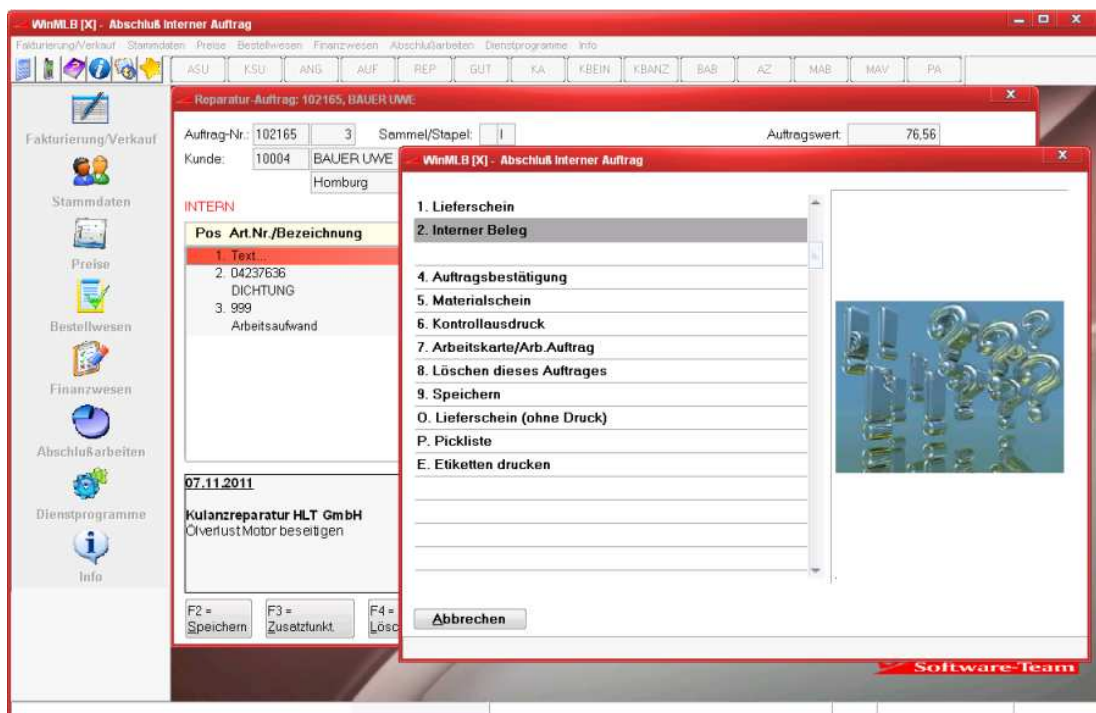

Software für Handels- und Reparaturbetriebe

- Motorgeräte
- Landmaschinen
- Baumaschinen
- Kärcher Center
- Werksvertretungen
- Kommunaltechnik
- Industriebedarf
- Elektrogeräte
- Werkzeuge
- Zweiräder
- Autoteile
- Boote



www.sewiga.de

- **Erweiterte Funktion Artikel suchen in ASU / ANG / AUF / REP / GUT / BAB / AZ**
automatische „globale Suche“ einer Artikelnummer in sämtlichen Preisauskünften

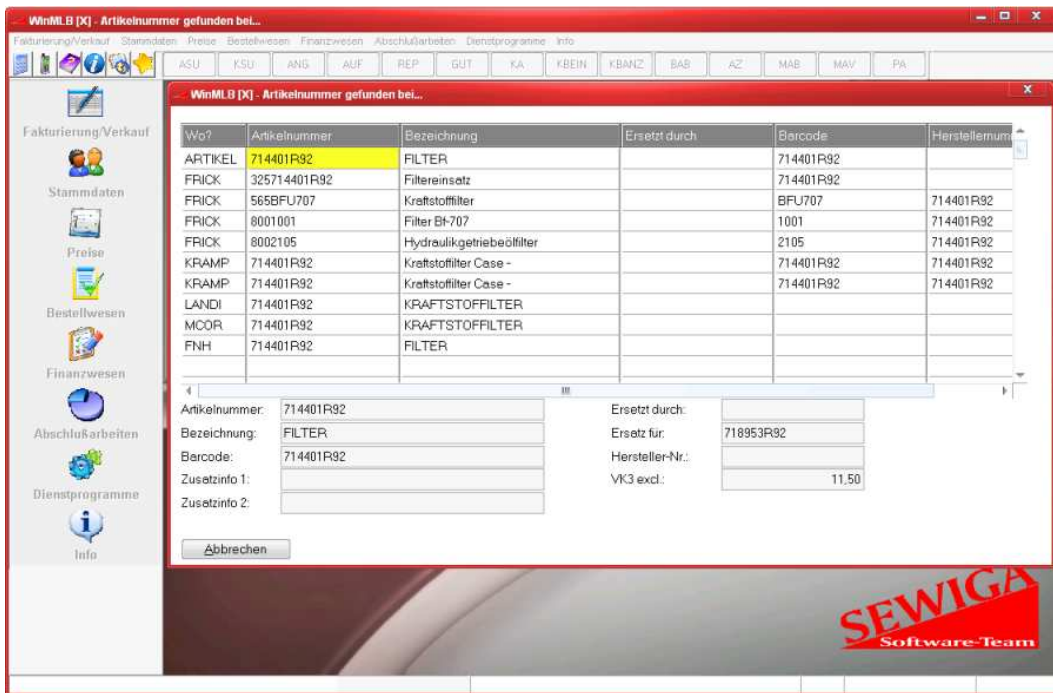

- **Erweiterte Funktion Artikel suchen in ASU / ANG / AUF / REP / GUT / BAB / AZ**
Suche einer Artikelnummer über die Funktion „Alternativnummer“

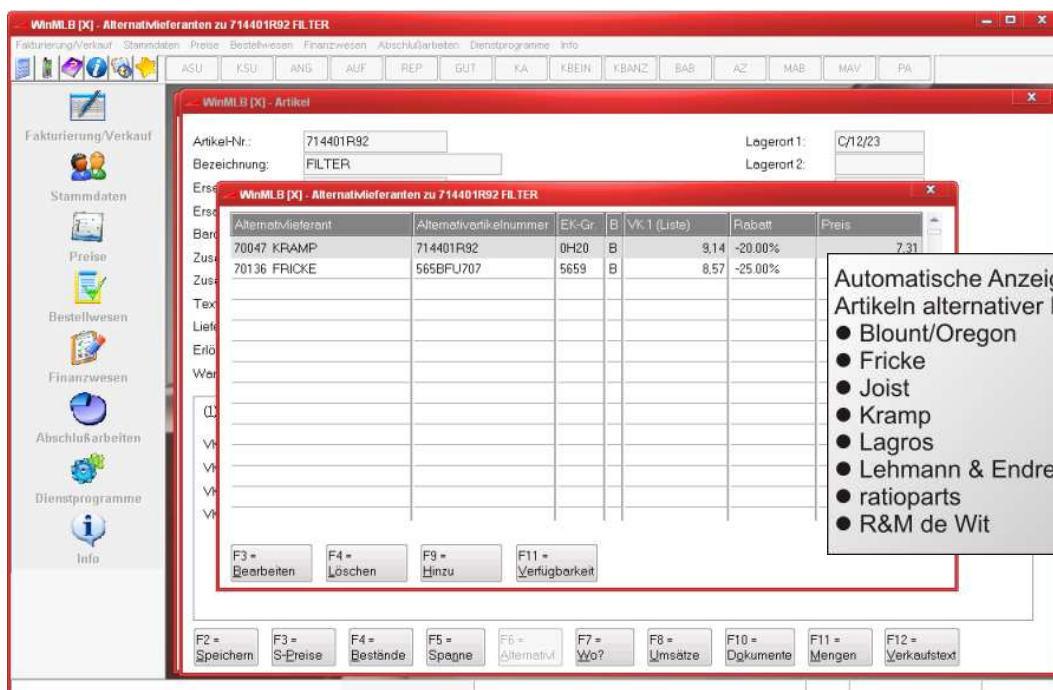

Automatische Anzeige von Artikeln alternativer Lieferanten

- Blount/Oregon
- Fricke
- Joist
- Kramp
- Lagros
- Lehmann & Endress
- ratioparts
- R&M de Wit

Software für Handels- und Reparaturbetriebe

- Motorgeräte
- Landmaschinen
- Baumaschinen
- Kärcher Center
- Werksvertretungen
- Kommunaltechnik
- Industriebedarf
- Elektrogeräte
- Werkzeuge
- Zweiräder
- Autoteile
- Boote



www.sewiga.de

Maschinenkonfigurator: Individuelle Konfiguration von Schleppern und Kommunalmaschinen

Status: Konfiguration

T	Artikelnummer	Bezeichnung	Menge	EK	VK	EK.Gesamt	VK.Gesamt	B	A
	757902	Agrotro M640 PL DCR	1,00	61923,00	68115,30	61923,00	68115,30	J	J
	FA154	Frontkraftheber	1,00	2522,00	2774,20	2522,00	2774,20	J	J
	FB001	Steuergerät Frontkraftheber	1,00	266,80	293,48	266,80	293,48	J	J
	GN026	Komfortpaket	1,00	751,90	827,09	751,90	827,09	J	J
	Gx001	Power Beyond Kupplung	1,00	145,00	159,50	145,00	159,50	J	J
	RF917	Allradbereitung	1,00	315,30	346,83	315,30	346,83	J	J
	SI005	Ausstellbare Frontscheibe	1,00	169,80	186,78	169,80	186,78	J	J
	VJ020	Signaldose 7-polig ISO 11786	1,00	266,80	293,48	266,80	293,48	J	J
	YS002	Anhängersystem	1,00	97,00	106,70	97,00	106,70	J	J
	TM120	Bereitng Trelleborg	1,00	679,00	746,90	679,00	746,90	J	J
	30.110	Überführungskosten Netto	1,00	500,00	500,00	500,00	500,00	J	J
						67636,60	74350,26		

Maschinenkonfigurator: Bei konfigurierten Maschinen, die im Bestand, d.h. an Lager sind, (nicht Status KF), sind Veränderungen in der Konfiguration (hinzufügen oder löschen von Artikeln) bestandsrelevant, d.h. verändern den verfügbaren Bestand im Artikelstamm (Beispiel: Kehrbesen abbauen, dafür Schneeschild anbauen).

Status: Konfiguration

T	Artikelnummer	Bezeichnung	Menge	EK	VK	EK.Gesamt	VK.Gesamt	B	A
	757902	Agrotro M640 PLDCR	1,00	61923,00	68115,30	61923,00	68115,30	J	J
	FA154	Frontkraftheber	1,00	2522,00	2774,20	2522,00	2774,20	J	J
	FB001	Steuergerät Frontkraftheber	1,00	266,80	293,48	266,80	293,48	J	J
	GN026	Komfortpaket	1,00	751,90	827,09	751,90	827,09	J	J
	Gx001	Power Beyond Kupplung	1,00	145,00	159,50	145,00	159,50	J	J
	RF917	Allradbereitung	1,00	315,30	346,83	315,30	346,83	J	J
	SI005	Ausstellbare Frontscheibe	1,00	169,80	186,78	169,80	186,78	J	J
	VJ020	Signaldose 7-polig ISO 11786	1,00	266,80	293,48	266,80	293,48	J	J
	YS002	Anhängersystem	1,00	97,00	106,70	97,00	106,70	J	J
	TM120	Bereitng Trelleborg	1,00	679,00	746,90	679,00	746,90	J	J
	30.110	Überführungskosten Netto	1,00	500,00	500,00	500,00	500,00	J	J
						67636,60	74350,26		

WinMLB [X] - Konfigurator SDF M640 PLDCR

Position auf Bestellung drucken
 Position auf Auftrag drucken

Artikelnummer:
 Bezeichnung:
 Zusetzinfo 1:
 Zusetzinfo 2:
 Seriennummer:
 Menge:
 EK:
 VK:
 Liefertext:

F2 = Ok

Software für Handels- und Reparaturbetriebe

- Motorgeräte
- Landmaschinen
- Baumaschinen
- Kärcher Center
- Werksvertretungen
- Kommunaltechnik
- Industriebedarf
- Elektrogeräte
- Werkzeuge
- Zweiräder
- Autoteile
- Boote

SEWIGA

Software-Team

www.sewiga.de

● **Maschinen / Gerätedatei (MAB / MAV):** die Reparaturhistorie kann mit F8 als Übersicht gedruckt werden. Das Feld „Standort“ wurde auf 40 Stellen erweitert

● **Dokumentenverwaltung:** Hinterlegung von beliebig vielen Dokumenten bei Maschinen, Artikeln, Kunden, Interessenten, Lieferanten, z. B. Fotos, Reparaturanleitungen, technische Beschreibungen, PDF-Dateien, E-Mails

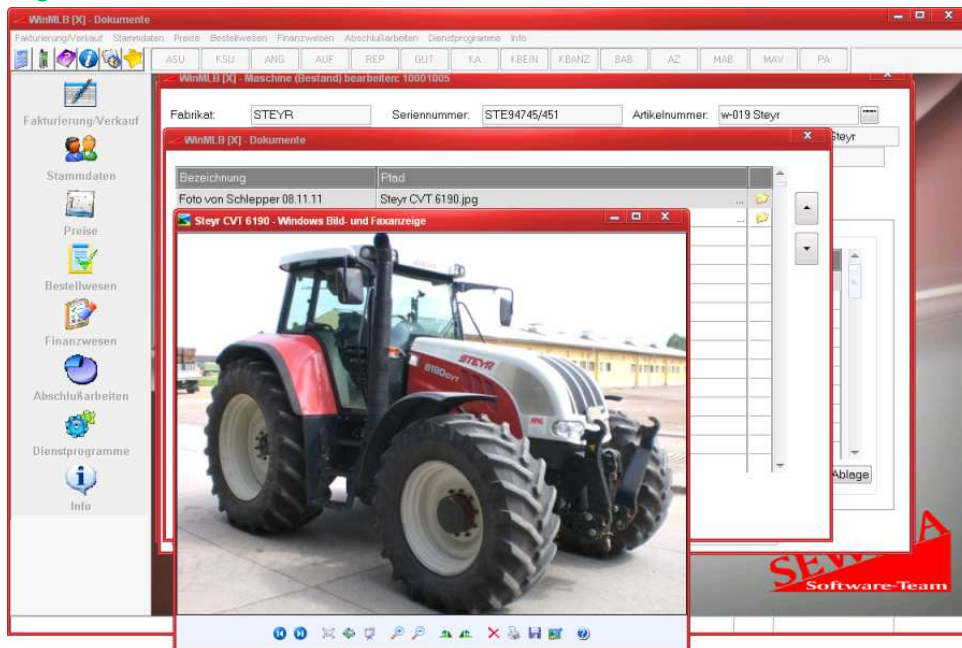

● **Bestellwesen / Bestellung aus AUF / REP:** Übertragung eines kompletten Kundenauftrags in eine Bestellung ist möglich. Pro Bestellart können mehrere Bestellaufträge hinterlegt werden (vorteilhaft für A-/B-Händler Bestellabwicklung)

